Autohaus Scheller - Fulda
Dr. Raabe Straße 7
36043 Fulda

Peugeot 3008 (07.2016->) Hybrid 225 Allure Pack

Unser Angebotspreis:

28.700 ,-€

24.118,- € netto

19 % MwSt ausweisbar

Fahrzeugnummer S027776

Schnellinformationen

Fahrzeugart	Gebrauchtfahrzeug	Klasse	3008
Kategorie	SUV/Geländewagen/Pickup	Hubraum	1598 cm³
		Außenfarbe	Blau
Erstzulassung	03/2022	Innenfarbe	Schwarz
Laufleistung	25626 km	Innenausstattung	Andere
Leistung	133 kW (181 PS)	Plug-in-Hybrid	Ja
Kraftstoffart	Hybrid (Benzin/Elektro)		
Getriebe	Automatik		

Verkaufsteam Autohaus Scheller – Fulda
+49 661 / 9393-93
info@scheller-auto.de

Umwelt und Normen

Fahrzeugausstattung

2-Zonen-Klimaautomatik	ABS
Abgedunkelte Scheiben	Ambiente-Beleuchtung
Android Auto	Apple CarPlay
Armlehne	Berganfahrassistent
Bluetooth	Bordcomputer
ESP	Elektr. Fensterheber
Elektr. Heckklappe	Elektr. Seitenspiegel
Elektr. Seitenspiegel anklappbar	Fernlichtassistent
Freisprecheinrichtung	Garantie
Geschwindigkeitsbegrenzer	HU neu
Innenspiegel autom. abblendend	Isofix
Isofix Beifahrersitz	Lederlenkrad
Leichtmetallfelgen	Lichtsensor
Multifunktionslenkrad	Müdigkeitswarner
Navigationssystem	Nebelscheinwerfer
Nichtraucher-Fahrzeug	Notbremsassistent
Notrufsystem	Partikelfilter
Plug-in-Hybrid	Regensensor
Reifendruckkontrolle	Scheckheftgepflegt
Schlüssellose Zentralverriegelung	Servolenkung
Sitzheizung	Sommerreifen
Spurhalteassistent	Totwinkel-Assistent
Touchscreen	USB
Verkehrszeichenerkennung	Volldigitales Kombiinstrument
Zentralverriegelung	

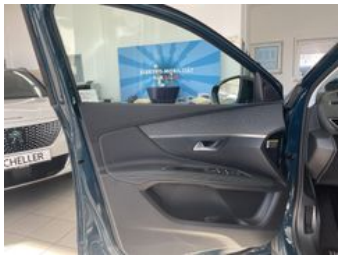

* Ehemaliger Neupreis (Unverbindliche Preisempfehlung des Herstellers am Tag der Erstzulassung)
** Die angegebenen Verbrauchs-und Emissionswerte wurden nach den gesetzlich vorgeschriebenen Messverfahren ermittelt. Am 1. Januar 2022 hat der WLTP-Prüfzyklus den NEFZ-Prüfzyklus vollständig ersetzt, sodass für nach diesem Datum neu typgenehmigte Fahrzeuge keine NEFZ-Werte vorliegen. Weitere Informationen zum offiziellen Kraftstoffverbrauch und den offiziellen spezifischen CO2-Emissionen neuer Personenkraftwagen können dem “Leitfaden über den Kraftstoffverbrauch,die CO2-Emission und den Stromverbrauch neuer Personenkraftwagen“ entnommen werden, der an allen Verkaufsstellen, bei der Deutsche Automobil Treuhand GmbH (DAT), Hellmuth-Hirth-Straße 1, 73760 Ostfildern-Scharnhausen, und unter https://www.dat.de/co2/ unentgeltlich erhältlich ist.

Weitere Informationen zum Fahrzeug und Finanzierung finden Sie auf unserer Homepage